

ANEXA NR 6  
LA HCL NR 31/2021

ANEXA NR 6  
ANEXA NR. 1.35

Plan de amplasament si delimitare a imobilului  
Scara 1:500

|                           |                    |   |
|---------------------------|--------------------|---|
| Nr. cadastral             | Suprafata masurata | Adresa imobilului                                   |
|                           | 2484 mp            | Intravilan, extravilan, sat Heltiu, str. Mihalleasa |
| Nr. carte funciara        |                    | Unitatea administrativ teritoriala (UAT):           |
|                           |                    | com. Caiuti   |
| Proprietar: Comuna Caiuti |                    |   |



524200

648800

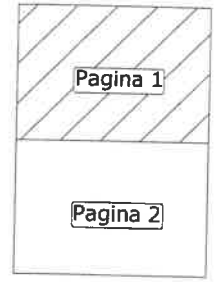

524150

648800

524200

648900

524150

648800

524100

648800

648900

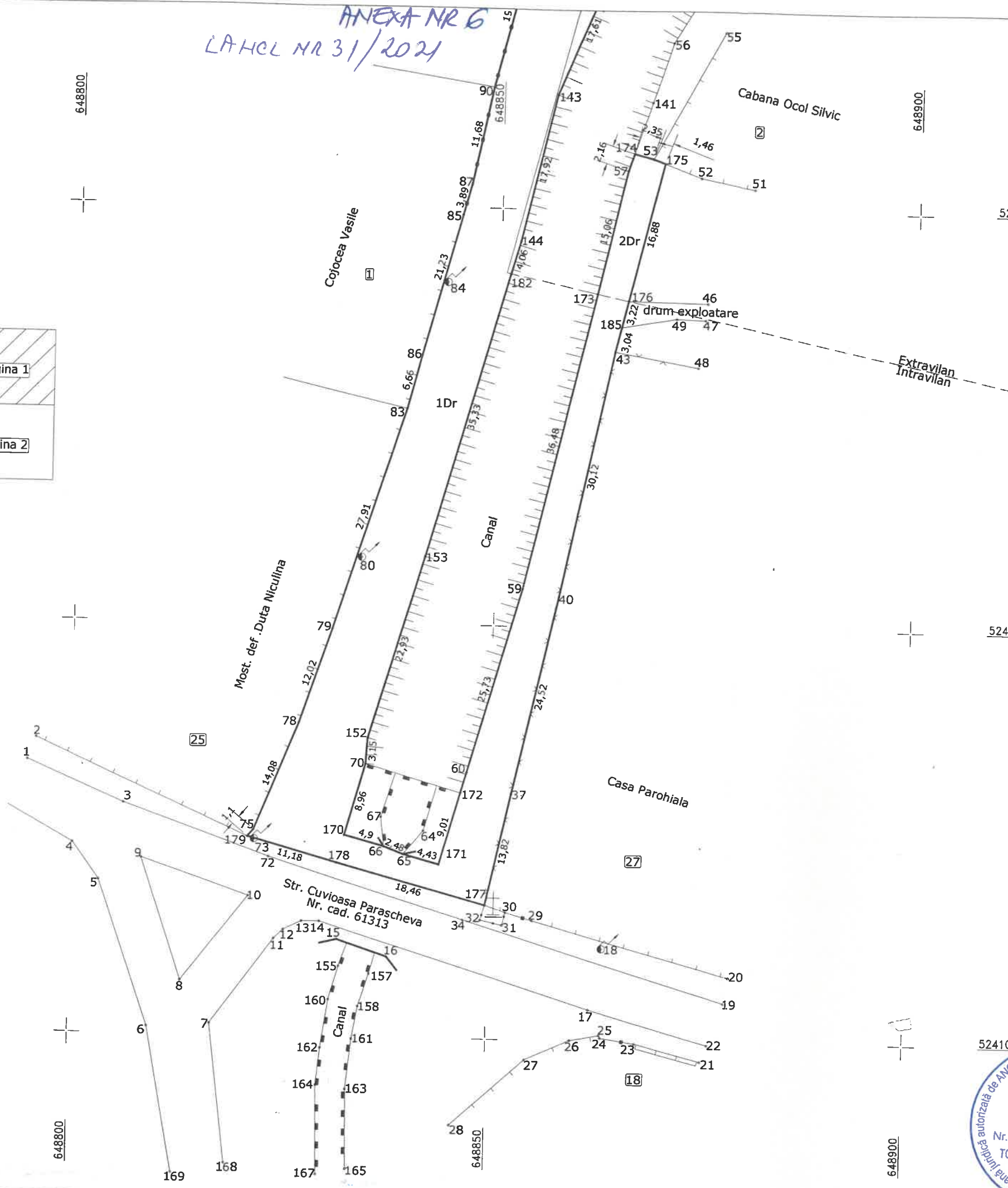

PREȘEDINTE DE ȘEDINȚĂ,  
ROȘCAN



CONTRASEMNAREA  
SECRETAR GENERAL  
CĂPĂȚÎNĂ RAMONĂ

A. Date referitoare la teren

| Numar parcela | Categorie de folosinta | Suprafata (mp) | Mentii     |  |
|---------------|------------------------|----------------|------------|--|
| 1             | Dr                     | 2099           | Intravilan | Limitele imobilului sunt materializate din proprietate in proprietate. |
| 2             | Dr                     | 67             | Extravilan |  |
| 3             | Dr                     | 318            | extravilan |  |
| Total         |                        | 100            |            |  |

B. Date referitoare la constructii

| Cod   | Destinatie | Suprafata construita la sol (mp) | Mentii |
|-------|------------|----------------------------------|--------|
| Total |            |                                  |        |

Suprafata totala masurata a imobilului = 2484 mp  
Suprafata din act = 2484 mp  
Lungimea imobilului = 308 ml



Inspector  
Parafa, semnatura si data  
stampila BCPI

Confirmarea măsurătorilor la teren, corectitudinea întocmirii documentelor cadastrale și corespondența acestora cu realitatea din teren

Confirm introducerea imobilului în baza de date integrată și atribuirea numărului cadastral

pag 1

Plan de amplasament si delimitare a imobilului  
Scara 1:500

|                           |   |   |
|---------------------------|---|---|
| Nr. cadastral             | Suprafata masurata                        | Adresa imobilului                                   |
| 524350                    | 2484 mp                                   | Intravilan, extravilan, sat Heltiu, str. Mihalleasa |
| Nr. carte funciara        | Unitatea administrativ teritoriala (UAT): |   |
|                           | com. Caiuti                               |   |
| Proprietar: Comuna Caiuti |   |   |

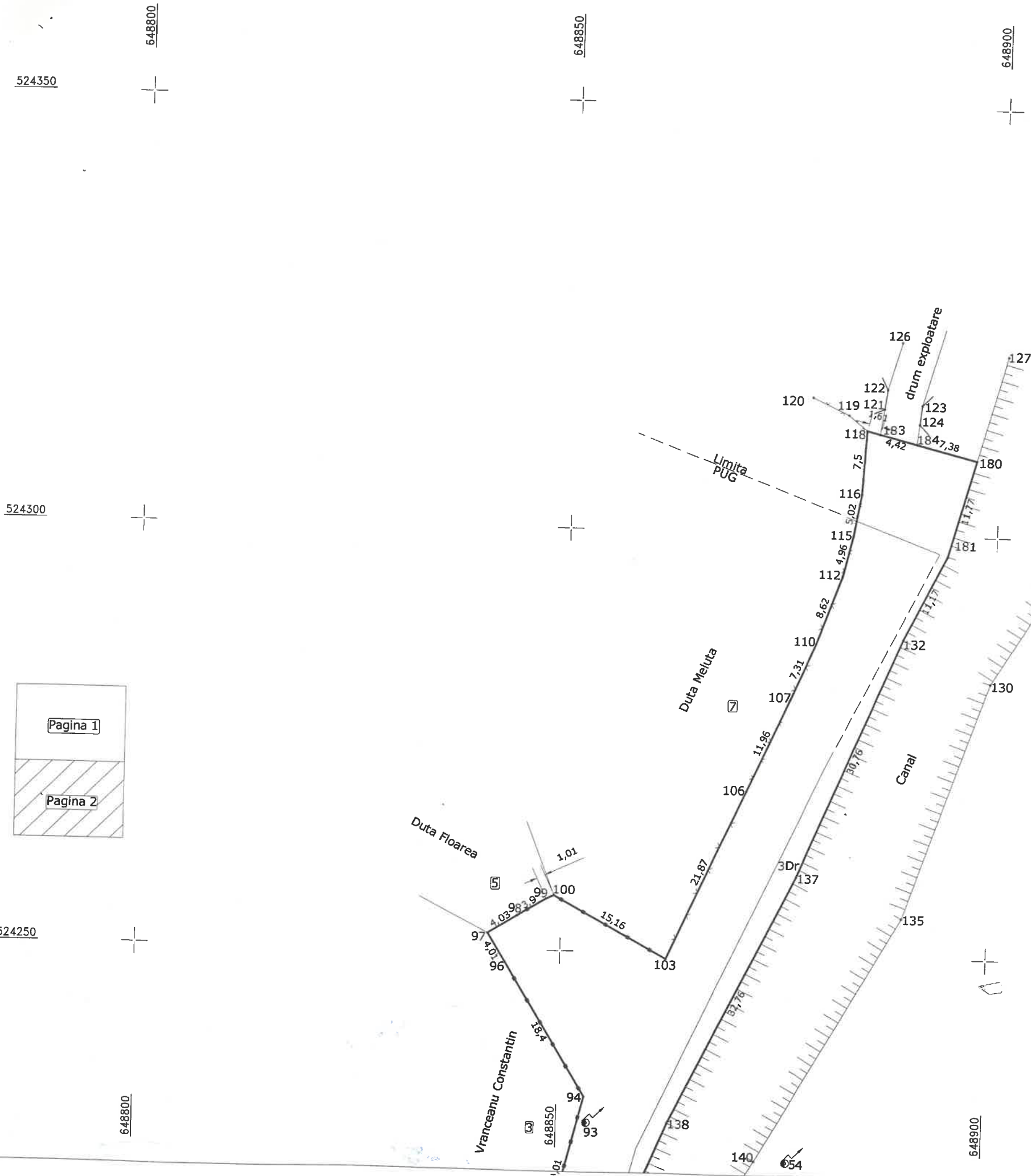

| A. Date referitoare la teren |                        |                |            |  |
|------------------------------|------------------------|----------------|------------|--|
| Numar parcela                | Categorie de folosinta | Suprafata (mp) | Mentuni    |  |
| 1                            | Dr                     | 2099           | Intravilan | Limitele imobilului sunt materializate din proprietate in proprietate. |
| 2                            | Dr                     | 67             | Extravilan |  |
| 3                            | Dr                     | 318            | extravilan |  |
| Total                        |                        | 100            |            |  |

| B. Date referitoare la constructii |            |                                  |         |
|------------------------------------|------------|----------------------------------|---------|
| Cod                                | Destinatie | Suprafata construita la sol (mp) | Mentuni |
| Total                              |            |                                  |         |

Suprafata totala masurata a imobilului = 2484 mp  
Suprafata din act = 2484 mp  
Lungimea imobilului = 308 m

Executați și execuție lucrări în teren  
C. TOPO MERA CAD  
nr. Certificat de autorizare: RO-B-1951/16.12.2020

**CERTIFICAT DE AUTORIZARE**  
SERIA RO-B-J  
Nr. 1951 / 16.12.2020  
TOPO MERA CAD SRL  
CLASA III

Execuție în teren  
MELTIU  
BOGDAN VASILE  
Data: 02.2021

Confirm introducerea măsurătorilor la teren, corectitudinea întocmirii documentației cadastrale și corespondența acesteia cu realitatea din teren

Inspector  
Parafa, semnatura si data  
stampila BCPI

pag 2

Confirm Introducerea imobilului în baza de date integrată și atribuirea numărului cadastral