

ANEXA NR. 1 3

**Plan de amplasament si delimitare a imobilului**  
Scara 1:500

|                                 |  |  |
|---------------------------------|--|--|
| Nr. cadastral                   | Suprafata masurata                       | Adresa imobilului                        |
|                                 | 633 mp                                   | Intravilan, sat Marcesti, str. Ciresului |
| Nr. carte funciara              | Unitatea administrativ teritoriala (UAT) |  |
| Proprietar: <b>Comuna Calui</b> |  |  |

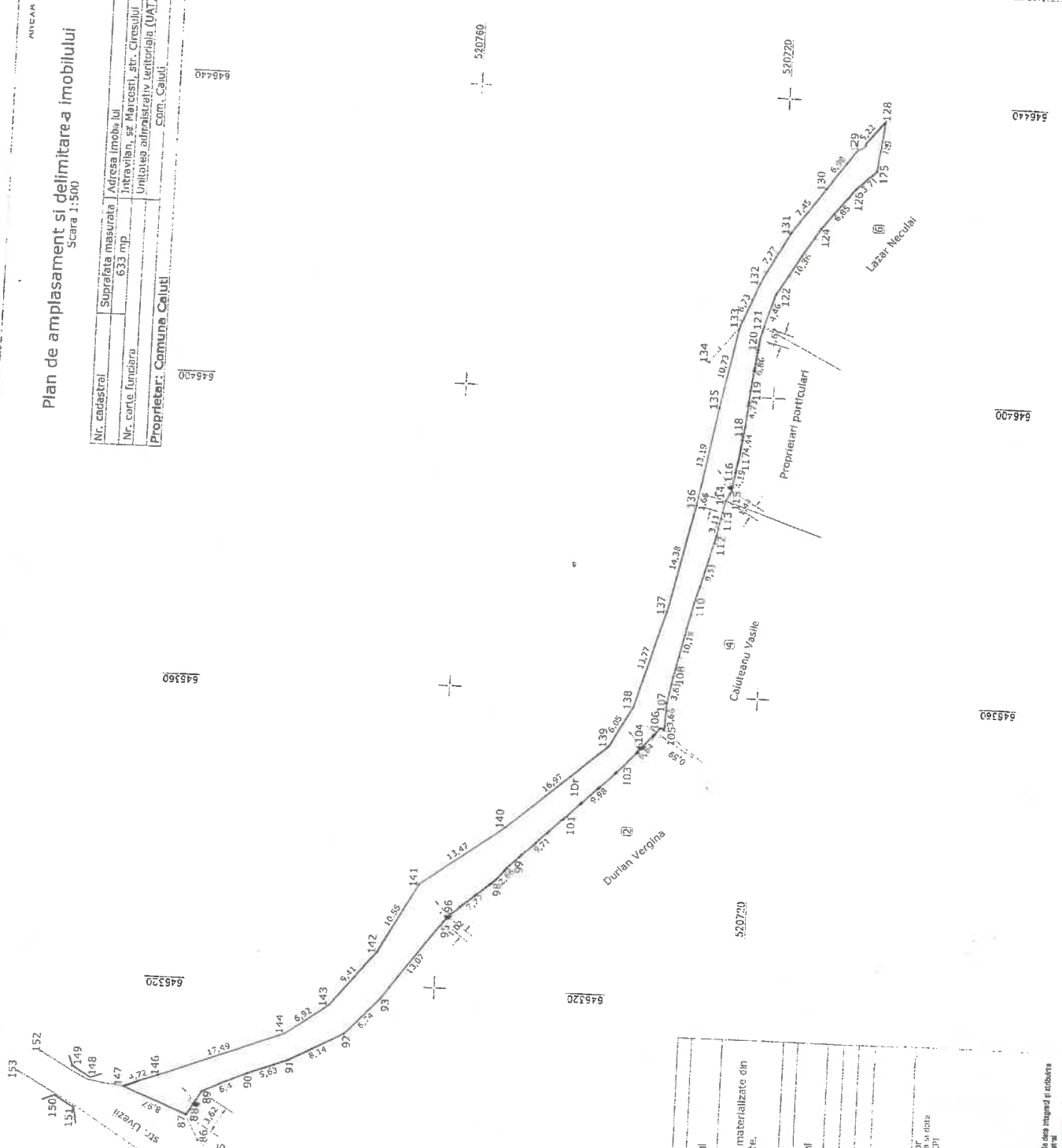

PRESEDINTE DE  
SEDINTA  
ROȘCORN ION

CONTRASEMNEAZĂ,  
SECRETAR GENERAL  
CĂPĂȚINĂ RAMONA

520760

520720

645280

645320

645360

645400

645440

645480

645520

645560

645600

645640

645680

645720

645760

645800

645840

645880

645920

645960

646000

| Numar parcela | Categorie de folosinta |    | Suprafata (mp)                  | Mentii   |
|---------------|------------------------|----|---------------------------------|--|
|               | I                      | Dr |                                 |  |
|               |                        |    | 633                             | Limitele imobilului sunt materializate din proprietate in proprietate. |
| Total         |                        |    |                                 |  |
| Cod           | Destinatia             |    | Suprafata construita la sa (mp) | Mentii   |
|               |                        |    |                                 |  |
| Total         |                        |    |                                 |  |

A. Date referitoare la teren

B. Date referitoare la constructii

Suprafata totala masurata a imobilului = 633 mp  
Suprafata din act - 633 mp  
Lungimea imobilului = 160 m

Executarii:  
S.C. TOPO MERA CAD  
RO-PM 1533742122020  
Data: 04.2021

District signed by  
MELU BOGDAN-VASILE  
Data: 2021.04.20  
14:36:53 -03'00'

MELU BOGDAN-VASILE

Data: 04.2021

Cearta innotarea imobilului in baza de date integrat si stocare documente si sistemul de contabilitate si servicii de mentinuta in forma

