

CONSILIUL LOCAL MIHĂILENI  
JUDEȚUL BOTOȘANI

HOTĂRĂRE

Privind aprobarea organigramei și a statului de funcții al aparatului de specialitate al primarului comunei Mihăileni pentru anul 2013

Consiliul Local al comunei Mihăileni ,județul Botoșani întrunit în ședință ordinară de lucru 28.01.2013.

Analizând expunerea de motive și proiectul de hotărâre inițiate de Dl primar Barbacariu Ioan Laurențiu .

văzând raportul de specialitate înregistrat cu nr 261 din 9.01.2013 și raportul de avizare al comisiei de specialitate din cadrul Consiliului Local Mihăileni.

Ținând cont de faptul că nu au intervenit modificări în structura organizatorică a aparatului de specialitate a primarului nu s-a solicitat avizul Agenției Naționale a Funcționarilor Publici.

În conformitate cu prevederile nr 63/2010 pentru modificarea și completarea Legii nr 273/2006 privind finanțele publice locale ,precum și stabilirea unor măsuri financiare.

În temeiul prevederilor art 36 alin 2 lit a coroborat cu art 36 alin 3 lit b și ale art 45 din Legea administrației publice locale nr 215/2001 ,republicată cu modificările și completările ulterioare

HOTĂRĂȘTE

Art 1 Se aprobă Organigrama și statul de funcții ale aparatului de specialitate a primarului comunei Mihăileni pentru anul 2013 ,conform anexei nr 1 ,2 și 3 care fac parte integrantă din prezenta hotărâre.

Art 2 Cu ducere la îndeplinire a prevederilor prezentei hotărâri se nominalizează primarul comunei Mihăileni prin compartimentul de specialitate.

MIHĂILENI

28.01.2013

Nr 9/2013

Președinte de sedință  
Giuraniuc Gheorghe

Secretar Apărător  
Abatu Daniela

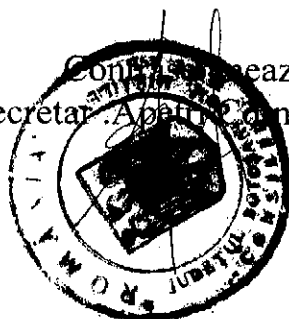

## ORGANIGRAMA

Anexa 1, la HCL nr 9 din 28,01,2013

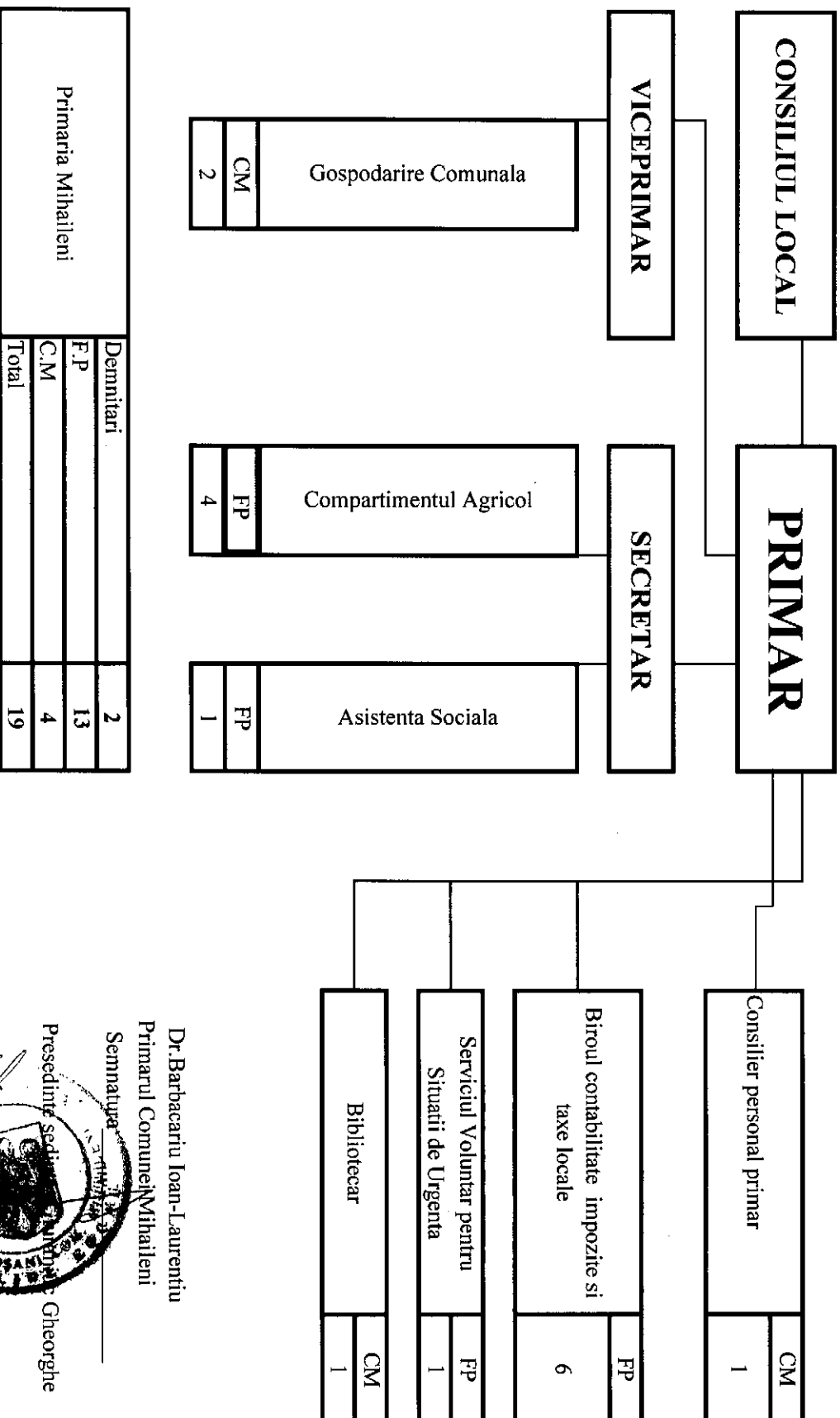

Secretar::Apetri Cornelia

Dr.Barbacariu Ioan-Laurentiu  
Primarul Comunei Mihaileni

Semnatura: \_\_\_\_\_  
Presedinte sedinta: \_\_\_\_\_  
Gheorghe

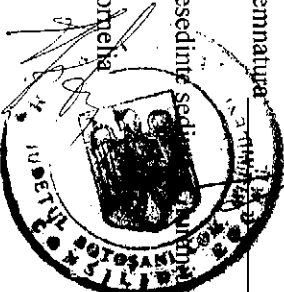

*[Handwritten signature]*

**PRIMARIA COMUNEI MIHAILENI, JUDEȚUL BOTOȘANI ANEXA NR.2 LA HCL NR. 9 DIN 28.01.2013  
STAT DE FUNCȚII AL APARATULUI PROPRIU AL CONSILIULUI LOCAL MIHAILENI ȘI SERVICIILOR PUBLICE DIN SUBORDINE**

Nr. crt.	STRUCTURA	FUNCTIE DE DEMNITATE PUBLICĂ	inalt functionar public	Funcția publică		Clasa	Gradul profesional	Treapta de salarizare	Nivelul studiilor	Funcția contractuală		Treapta profesională	Nivelul studiilor
				de conducere **	de execuție					de cond ucer	de execuție		
	<b>DEMNITARI</b>	primar/ viceprimar											
		Primar											
		Viceprimar											
			Secretar						S				
	<b>Biroul contabilitate impozite si taxe locale</b>			Consilier		I	superior I	V	S				
				Consilier -vacant		I	principal II	V	S				
				Referent		III	superior I	V	M				
				Referent		III	superior I	V	M				
				Referent		III	superior I	V	M				
				Referent vacant		III	Asistent I	V	M				
	<b>Serviciul Voluntar pentru situatii de urgenta</b>			Referent		III	superior I	V	M				
	<b>Compartimentul Agricol</b>			Consilier		I	super. tr.II	V	S				
				Referent vacant		III	Asistent I	V	M				
				Consilier		I	superior I	V	S				
				Consilier		I	principal	V	S				
	<b>Asistenta Sociala</b>			Consilier		I	INS.spec.II	V	S				
	<b>Biblioteca</b>										Referent vacant	I	S
	<b>Gospodarie Comunala</b>										Referent	IV	M
	<b>Consilier personal al primarului</b>										Referent	IV	M
											Consilier	IA	S

NR. TOTAL FUNCȚII PUBLICE	13
NR. TOTAL FUNCȚII PUBLICE DE CONDUCERE	1
NR. TOTAL FUNCȚII PUBLICE DE EXECUȚIE	12
NR. TOTAL FUNCȚII CONTRACTUALE DE CONDUCERE	0
NR. TOTAL FUNCȚII CONTRACTUALE DE EXECUȚIE	4
DEMNITARI	2
NR. TOTAL FUNCȚII ÎN INSTITUȚIE	19

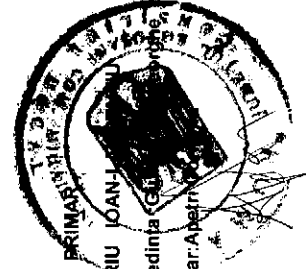

BARBACARIU IOAN J.  
Presedinte de sedinta  
Secretar: Apetriu

PRIMĂRIA COMUNEI MIHĂILENI  
JUDEȚUL BOTOȘANI

Anexa nr 2 la H.C.L nr 9 din 28.01.2013

STAT DE FUNCȚII –PERSONAL APARATUL PROPRIU

Nr crt	Funcția	Grad profesional	Gradația	Salariul de bază conform O.U.G nr 19 din 1.12.2012majorat cu 7,4%	Sporul în afara salariului de bază	Total salariu
1	Primar	-	-	2632	-	2632
2	Viceprimar	-	-	2388	-	2388
3	Secretar	II	5	1976	296	2272
4	Consilier M.A	principal	5	1479	221	1701
5	Referent C.I.M	superior	5	1197	179	1376
6	Referent F.A	superior	5	1197	179	1376
7	Referent A.V	superior	5	1197	179	1376
8	Consilier F.D	superior	5	1795	269	2064
9	Consilier H.D	asistent	5	1082	162	1244
10	Referent F.A	superior	5	1197	179	1376
11	Asistent medical comunitar	Principal pl	5	1330	117	1447
12	Muncitor necalificat contractual S.M	-	5	812	-	812
13	Muncitor necalificat	-	5	822	-	822

	contractual T.C					
14	Consilier vacant	superior	-	-	-	-
15	Referent vacant	asistent	-	-	-	-
16	Consilier vacant	principal	-	-	-	-
17	Consilier vacant	superior	-	-	-	-
18	Referent vacant	asistent	-	-	-	-
19	Referent bibliotecar vacant contractual	consilier	-	-	-	-
20	Consilier personal al primarului	Consilier gr I A	1	1323	198	1521

Primar

Barbacariu Ioan Laurențiu

Președinte de ședință

Giuranu Gheorghe

Secretar

Apetri Cornelia

